



IBERIA

IBERIA

Bosque Iberia
Proyecto de reforestación

IBERIA

IBERIA





IBERIA 

  **IBERIA**

Bosque Iberia
Proyecto de reforestación

Iberia quiere contribuir a la sostenibilidad de los recursos forestales y al desarrollo rural de las zonas rurales de España. Para ello, ha iniciado un proyecto de reforestación en la zona de Sierra de Guadalupe, en la provincia de Salamanca.

Este proyecto de reforestación se llevará a cabo en un terreno de 200 hectáreas, con un presupuesto de 100 millones de euros. El proyecto se divide en tres fases: la primera fase consistirá en la preparación del terreno, la segunda fase en la plantación de los árboles y la tercera fase en el mantenimiento de los árboles durante los primeros años de su vida.

El proyecto de reforestación de Iberia es un ejemplo de cómo una empresa puede contribuir al desarrollo sostenible de su país. Iberia se compromete a seguir trabajando en esta línea de acción.



IBERIA 





Callejero municipal de Paracuellos de Jarama (1 de 2)

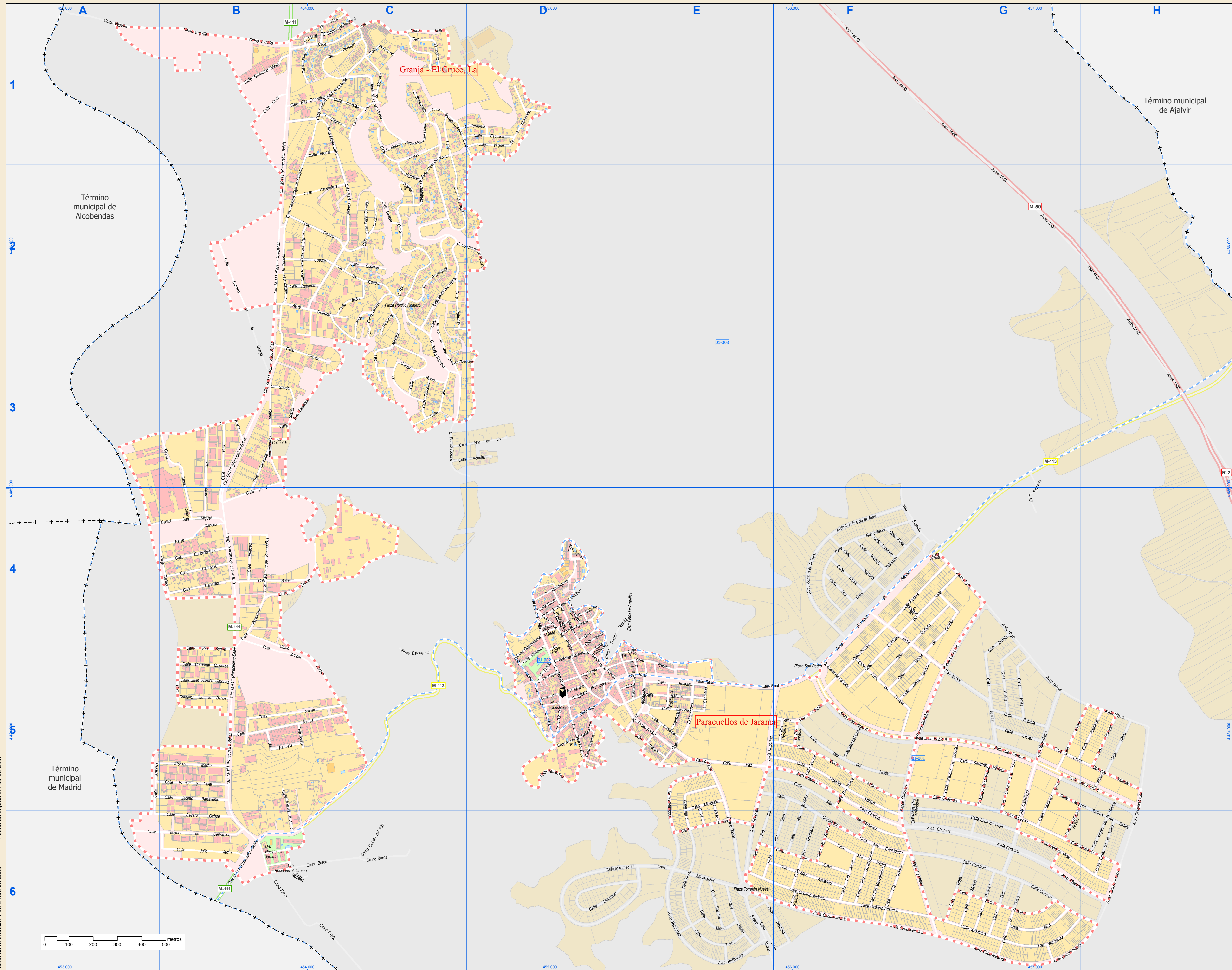

Índice de calles

Acacias, Calle	C-3, D-3	Mar del Norte, Calle	F-5
Ajalvir, Calle	D-5, E-5	Mar Egeo, Calle	E-6, F-6
Alba, Calle	B-3, B-4	Mar Mediterráneo, Calle	F-1, F-2, F-6
Alba, Calle	D-5, E-5	Mar Negro, Calle	F-8
Alberca, Calle	F-5, F-6	Maria Geórgina, Avda	B-1, B-2, C-1, C-2
Alfonso Aramburu, Calle	D-4, D-5	Martín de Paracuellos, Calle	B-4
Alfonso, Calle	D-2, C-2	Menciano, Calle	E-5
Alpes, Calle	H-5	Mesa del Monte, Avda	C-1, C-2, C-3
Andalucía, Avda	E-5	Misión, Calle	D-4
Andrés, Calle	G-5, H-5	Miguel de Cervantes, Calle	A-5, B-6
Antonia Heras, Calle	D-5	Miguel de Urquijo, Calle	G-5
Antonio Alonso Martín, Calle	B-5, A-6, B-5	Mirador, Calle	C-3, C-3
Aperros, Calle	G-5, H-5	Miramar, Calle	D-5, E-6
Arca, Calle	C-1	Mirasierra, Calle	D-4, D-5
Arroyo de San José, Calle	C-2, C-3	Mirasierra-Pedra Cuerno, Calle	C-1, D-1
Atarce, Calle	D-5	Miro, Calle	G-6
Atarce, Calle	B-3, C-3	Munoz, Calle	G-6
Baños, Calle	B-4	Naranco, Calle	F-4
Baños, Calle	E-5	Nepulno, Calle	E-6, F-6
Barca, C/romo	B-6, C-6	Nogal, Calle	D-4, D-5
Buenavista, Calle	C-1	Nuestra Señora de Belén, Calle	G-5, H-5, H-6
Calientes, Calle	D-4	Odalario vido, Calle	E-5, F-5, F-6
Cacías, Calle	B-4	Odalario Albalá, Calle	E-6, F-6, G-6
Cacías, C/romo	B-3, B-4	Odalario Pacífico, Calle	E-5, F-5
Calderón de la Barca, Calle	B-4, B-5	Oliva, Calle	D-4
Camelias, Paseo	F-5, F-6, G-4, G-5, G-6	Olivos, Calle	C-1
Camino José, Calle	G-5, G-6	P.P.O., C/romo	B-6, C-6
Camino de la Grapa, Calle	B-2, B-3	Panzos, Calle	F-4, F-5, G-4
Camino Viejo de Cobeña, Calle	B-1, B-2, B-3, C-1	Papalio Muñoz, Calle	E-3
Camposol, C/romo	B-4	Paralela, Calle	B-5
Canalito, Calle	B-4	Parque Sur, Calle	F-4
Canarias, Calle	E-5	Parques, Calle	F-4
Canill, Calle	C-3	Patronato, Calle	C-2, C-3, D-3
Cantrabá, Calle	E-5	Peña, Calle	C-2
Canillas, Calle	A-4, B-4	Peña Cuerno, Calle	C-2
Cañadas del Tordo, Calle	F-4, F-5, G-4	Peñalara, Calle	D-4, D-5
Carrión Gómez, Calle	C-1	Peñolosa, Calle	C-1
Carri, Calle	D-4	Peñascor, Calle	C-2, C-3
Castilla-La Mancha, Calle	E-5	Peña, Calle	F-4
Castilla, Calle	E-5	Peñina, Calle	C-5
Cataluña, Calle	E-5	Picasso, Calle	G-6
Cedros, Calle	B-2, C-2	Plaza de Europa, Calle	F-4
Cerro Domingo Vicente, Calle	G-5, H-5	Príncipe de Asturias, Calle	G-6
Cerro, Calle	C-2, C-3	Río Baraga, Calle	B-4
Cerro, C/romo	B-4, C-4	Romero, Calle	H-5
Chamberí, Calle	D-4, D-5	Rubén, Calle	E-5, E-6
Chanos, Avda	E-5, F-5, F-6, G-6, H-6	Puñonies, Calle	C-2, C-3, D-3
Chopos, Calle	D-4, D-5	Portillo Romero, Calle	C-2, C-3, D-3
Chomillo Alta, Calle	D-4, D-5	Portillo Romero, Plaza	C-2
Chomillo Bajo, Calle	D-5	Portugal, Calle	C-1
Circunvalación, Avda	E-6, F-6, G-6, H-5, H-6	Pozo, Calle	B-3, B-4
Ciudad Real, Calle	D-4	Príncipes de Asturias, Avda	F-4, F-5, G-4
Ciudad, Calle	B-5	Puente, Calle	F-4
Cobena, Calle	D-4	Quintanarriba, Calle	C-1, C-2
Cometa, Calle	B-5	Quivredo, Calle	F-5, G-5, G-6, H-6
Compostela, Avda	F-4, F-5, G-5	Rafar, Paseo	D-5, E-5, E-6, F-6
Constitución, Plaza	D-5	Ramón y Cajal, Calle	A-5, B-5
Corra, Calle	B-1	Real de Burgos, Calle	D-4, D-5
Crsto de la Salud, Calle	H-6	Real de Burgos, Calle	D-5, E-5, F-5
Crúz de Morán, Calle	C-1	Rebolal, Calle	C-3, D-3
Cuadros, Calle	F-6, G-6, H-6	Residencial Jarama Urb	B-2, C-2
Cuerna, Calle	E-5	Restamos, Avda	E-5, E-6
Cuesta de las Perderas, Calle	C-3, D-3	Reyes, Avda	F-3, F-4, G-4
Cuesta de los Carros, Calle	B-2, C-2	Ribera, Trva	D-2
Cuestas del Río, C/romo	C-6	Rio Ebro, Calle	F-5, F-6
Cuestas, Calle	C-1	Rio Guadalquivir, Calle	F-6
Daganzo, Calle	D-5, E-4, E-5	Rio Guadalupe, Calle	F-6
Dali, Calle	G-6	Rio Guadiana, Calle	F-6
Deportes, Avda	E-5, E-6, F-5	Rio Henares, Calle	F-5
Dotana, Calle	F-4, F-5, G-4	Rio Jarama, Calle	F-5
El Greco, Calle	G-6	Rio Júcar, Calle	F-6
Ejército, Calle	B-3	Rio Maraguanes, Calle	F-6
Enlace, Calle	C-1	Rio Miño, Calle	F-6, F-6
Enlaces, Calle	B-4	Rio Segura, Calle	F-5
Eras de Chamberí, Calle	D-4	Rio Sil, Calle	F-5
Eras de Chamberí, Paseo	D-4	Rio Tago, Calle	E-5, E-6, F-5
Eras, Trva	D-4	Rio Tormes, Calle	F-6
Escalada, Calle	B-3, B-4	Rio Torote, Calle	F-5
Escuela, Trva	B-1	Rio Tura, Calle	F-5
Escombreras, Calle	B-3, B-4	Rio Tura, Calle	F-5
Españera, Calle	C-2	Rio Tura, Calle	F-5
Espinos, Calle	C-2	Rio Tura, Calle	F-5
Estanques, Finca	C-4, D-5	Ronda de la Fuente, Calle	D-5
Extremadura, Calle	E-5	Ronda de las Cuestas, Calle	D-5
Finca las Arquillas, Estrr	E-4	Ronda de las Cuestas, Trva	D-5
Flor de Lis, Calle	C-3, D-3	Ronda de los Llanos, Calle	B-2
Francisco Bivar, Calle	D-4	Rosa, Calle	G-6
Fuente Grande, Calle	D-5	Rosales, Estrr	B-6
Fuente Grande, C/romo	D-4, D-5, E-4	San Miguel Cabal	A-4, B-4
Galicia, Calle	E-5	San Nicolás de Bari, Calle	G-5, G-6, H-6
Gaspar de Morales, Calle	G-5	San Pedro, Plaza	F-5
General, Avda	B-2, B-3, C-2, C-3	Santísimo Fernando, Calle	G-5
Goya, Calle	G-6	Santa Ana, Calle	D-5
Granja, Calle	B-3	Santa Ana, C/romo	D-5
Guadalupe, Calle	E-5	Santiago Apóstol, Calle	G-5, G-6
Guadalupe, Calle	D-4, D-5	Saturno, Calle	E-6
Guillermo Mesa, Calle	F-5	Severo Vialobán, Calle	C-1
Guindares, Calle	F-1	Segovia, Calle	E-5
Higuera, Calle	F-4	Severo Vialobán, Calle	A-5, B-6
Higuera de Valbáñez, Calle	C-1, C-2	Sierra de Cazorla, Calle	F-5
Hoyos, Avda	G-4, G-5, H-5	Sierra Nevada, Calle	F-5, G-5
Huertas de Abajo, Calle	B-5, B-6	Sot, Calle	C-3
Huertas, Calle	D-5	Sombra de la Torre, Avda	F-4
Igarsa, Calle	B-5, C-5	Tablas de Damiel, Calle	F-4, F-5, G-4
Igarsa, Trva	B-5	Terminal, Calle	C-1, D-1
Iglesia (Paracuellos), Calle	D-5	Ta Noja, Calle	D-4
Iglesia, Trva	D-5	Tierra, Calle	E-5, E-6
Isala, Calle	B-1	Toldeo, Calle	D-5
Jacinto Benavente, Calle	A-5, B-5	Tomillar, Calle	C-2
Jarama, Calle	B-5, C-5	Torrejón de Ardoz, Avda	D-5, E-5
Jazmin, Calle	G-4, G-5	Torrejón de Ardoz, C/romo	F-3
Juan Pablo II, Avda	F-5, G-5, H-5	Torrejón Nueva, Plaza	E-6
Juan Ramón Jiménez, Calle	B-5	Tornelaguana, Calle	D-4
Julio Verne, Calle	B-6	Tornelaguana, Calle	F-4
Júpiter, Calle	C-2	Valdelego, Avda	G-5, G-6
Ladara Centro, Calle	E-6	Valencia, Calle	E-5
Lángara, Calle	D-4, E-6	Valdelego, Calle	G-5, G-6
Leguános, Trva	D-4	Valdelego, Calle	G-5, G-6
Limonero, Calle	F-4	Valdelego, Calle	G-5, G-6
Lope de Vega, Calle	F-5, G-5, G-6, H-6	Valdelego, Calle	G-5, G-6
Luna, Calle	E-6, F-6	Valdelego, Calle	G-5, G-6
Luz, Avda	B-3, B-4	Valdelego, Calle	G-5, G-6
M-111 (Paracuellos-Belén), Ctra	B-1, B-2, B-3, B-4, B-5, B-6	Valdelego, Calle	G-5, G-6
M-111 (de la M-111 al Llm, Ctra	B-4, C-4, C-5, C-6, D-5, C-3, G-4, H-3	Valdelego, Calle	G-5, G-6
M-50, Avda	F-1, G-1, G-2, H-2, H-3, H-4	Valdelego, Calle	G-5, G-6
Madriz, Calle	B-4	Valdelego, Calle	G-5, G-6
Mar Adriático, Calle	E-6, F-6	Valdelego, Calle	G-5, G-6
Mar Cantábrico, Calle	E-5, F-5, F-6	Valdelego, Calle	G-5, G-6
Mar Suroeste, Calle	F-5	Valdelego, Calle	G-5, G-6
Mar del Coral, Calle	F-5	Valdelego, Calle	G-5, G-6

Legenda

- Meco perimetro y nombre de núcleo de población
- BI-000 límite municipal; sección censal
- A-6 M-608 autopistas y autovías; carreteras principales
- M-604 M-618 carreteras secundarias; otras carreteras
- H hospital; ayuntamiento; boca de metro
- línea de ferrocarril; estación

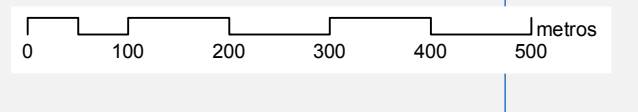
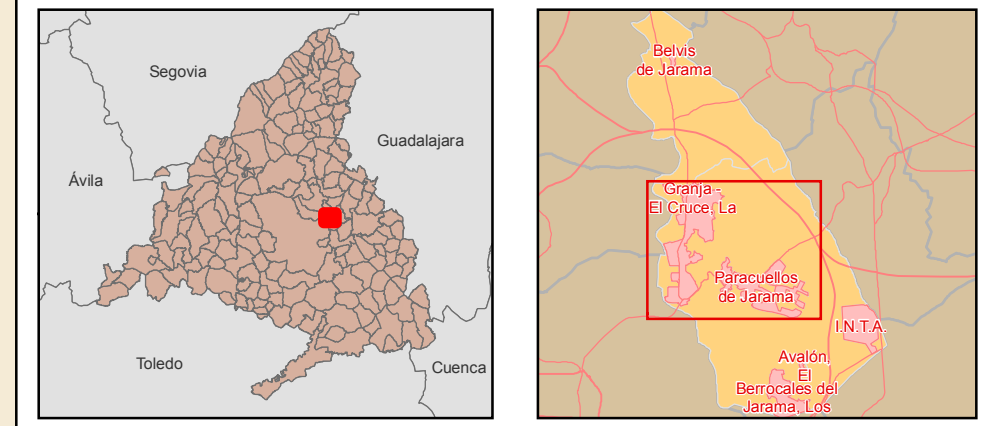



Callejero municipal de Paracuellos de Jarama (2 de 2)

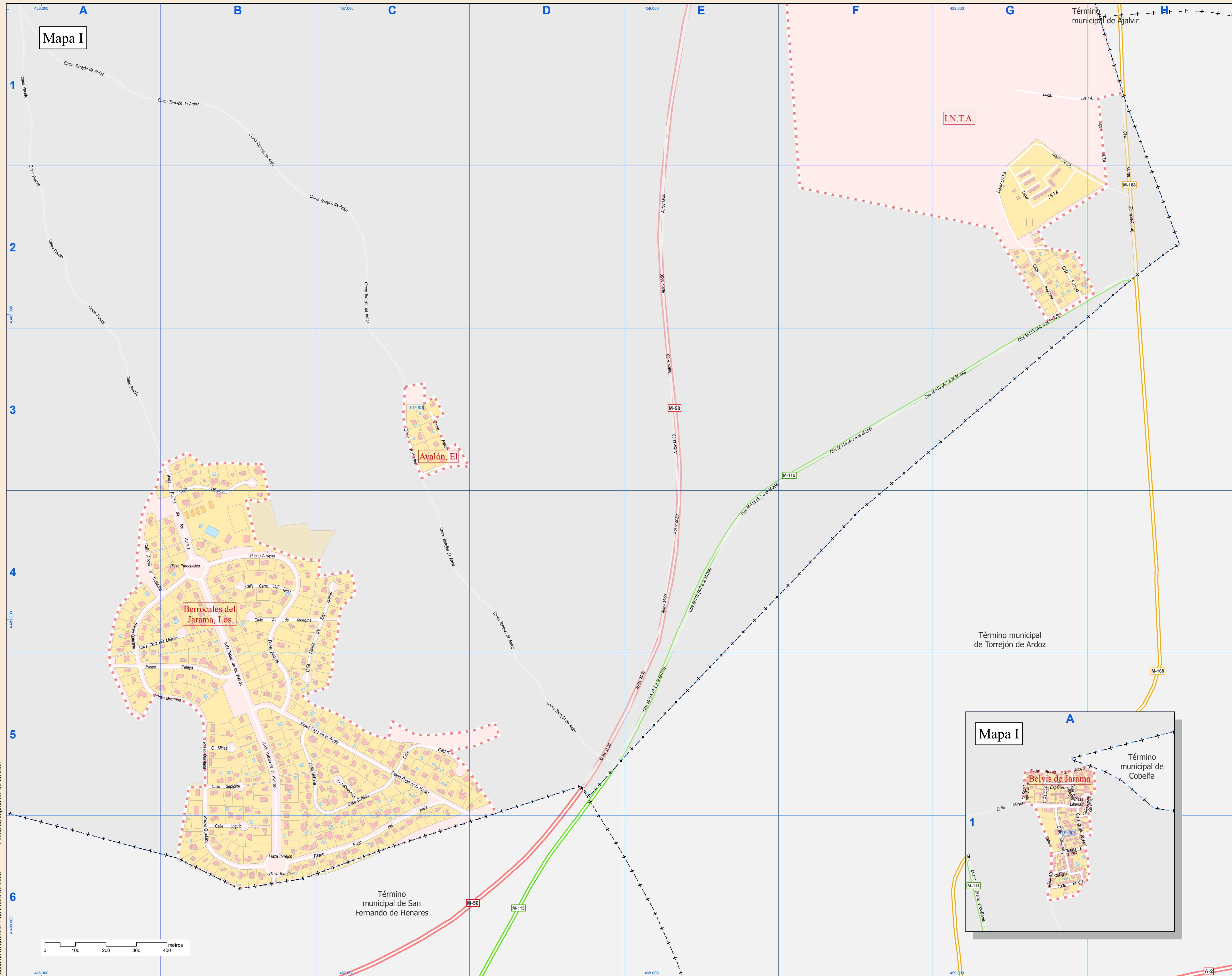

Índice de calles

Angulo, Calle	I B-6
Arroyas, Paseo	I B-4, B-5
Arroyo del Calderillo, Calle	I A-4, B-4
Asunción, Calle	II A-1
Avalón, Cmno	I C-3
Cabezuelas, Calle	I C-5
Cambria, Calle	II A-1
Cerro del Ejido, Calle	I B-4
Colegial, Calle	II A-1
Cruz del Morero, Calle	I A-4, B-4
Escuelas, Calle	II A-1
Esperanza, Calle	II A-1
Galgos, Calle	I C-5
Galiana, Calle	I B-5, C-5
I.N.T.A., Lugar	I G-1, G-2, H-1, H-2
Iglesia (Belvis), Calle	II A-1
Libertad, Plaza	II A-1
Llanos de San Vicente, Calle	I B-4, B-5, C-4
M-108 (Torrejón-Ajalvir), Ctra	I H-1, H-2
M-111 (Paracuellos-Belvis), Ctra	II A-1
M-115 (A-2 a la M-206), Ctra	I D-5, E-3, E-4, E-5, F-3, G-2, G-3, H-2
M-50, Autov	I D-5, E-1, E-2, E-3, E-4, E-5
Mayor, Calle	II A-1
Minas, Calle	I B-5
Olivares, Calle	I B-3, B-4
Pago de la Perdiz, Paseo	I B-5, C-5, D-5, D-6
Pago del Águila, Paseo	I B-6, C-5, C-6
Paracuellos, Plaza	I B-4
Pelaya, Paseo	I A-5, B-5
Peñuelas, Cmno	I C-3
Primera, Calle	I G-2
Progreso, Calle	II A-1
Puente de los Viveros, Avda	I B-3, B-4, B-5, B-6
Puente, Cmno	I A-1, A-2, A-3, B-3
Quintana, Paseo	I A-4, A-5, B-4, B-5, B-6
Radar, Paseo	I A-1
Ronda de la Paz, Calle	II A-1
Ronda del Arroyo, Calle	II A-1
Ronda del Pinar, Calle	II A-1
Ronda del Vivero, Calle	II A-1
San Isidro, Calle	II A-1
Sauces (Belvis), Calle	II A-1
Segunda, Calle	I G-2
Sepiolita, Calle	I B-5
Torrejón de Ardoz, Cmno	I A-1, B-1, B-2, C-2, C-3, C-4, D-4, D-5
Torrejón, Plaza	I B-6
Val de Mahoma, Calle	I B-4, C-4

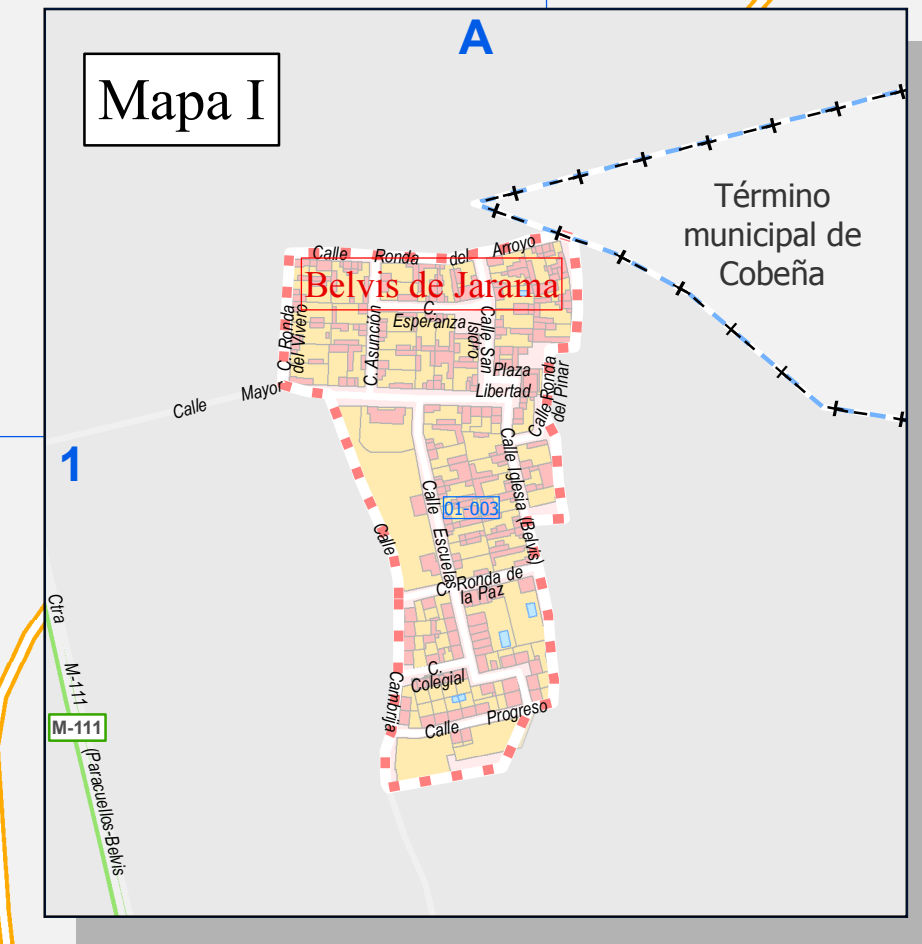

Leyenda

- Meco: perímetro y nombre de núcleo de población
- +: límite municipal; sección censal
- : autopistas y autovías; carreteras principales
- : carreteras secundarias; otras carreteras
- : hospital; ayuntamiento; boca de metro
- : línea de ferrocarril; estación

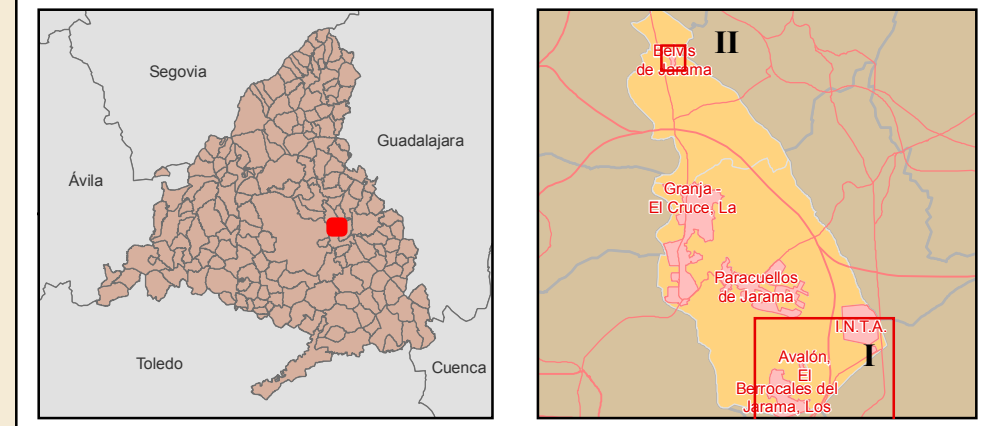







































IBERIA



IBERIA 

Bosque Iberia Proyecto de reforestación

Iberia quiere contribuir al bienestar de las comunidades en las que operamos a través de actividades como este proyecto de reforestación que está parcialmente financiado a través de LIFE Zero-Carbon Forest.

Gracias a esta iniciativa, se plantarán cerca de 4.000 árboles en 3 años, que corresponden a una densidad de 300 plantas por hectárea en un área de 8 ha. Se han utilizado varios especies autóctonas como sauces, alisos, chopos, robles, chopos, sauces, arboles, encinas y pinos, entre otros.

La primera plantación se realizó el día 22 de noviembre de 2018 por voluntarios de Iberia, y con la colaboración del Ayuntamiento de Paracuellos de Jarama. A través de este pequeño gesto, en Iberia nos comprometemos a seguir avanzando en la lucha contra el cambio climático.



El contenido de este sitio web es propiedad de Iberia. No se permite la explotación económica ni la transformación de esta obra. Queda permitida la impresión en su totalidad.











El Valle de los Hornos
Reserva de la Biosfera de Reforestación
El Valle de los Hornos es un espacio natural de gran valor paisajístico y cultural, situado en el municipio de San Juan de los Rios, provincia de Loja. Este espacio natural ha sido declarado Reserva de la Biosfera de Reforestación por el Estado, con el fin de proteger y conservar su patrimonio natural y cultural, y promover el desarrollo sostenible de la zona.







WALKIA

Materiales de Construcción
EL FLAMBOYAN
630 413 945
696 042 995
Fuentidueña de Tajo

E 8233
BFG

JCB

WALKIA

















IBERIA

